住宅ローン例　35年変動金利 2790万借入 0.625% ￥73976/月 ボーナス払0円 別途諸経費借入可

新築分譲住宅

Livele Garden.S

全1棟／販売棟数1棟

仁戸名町

販売価格 **2,790** (税込) 万円

■仁戸名小学校 …… 380m(徒歩5分)
■松ケ丘中学校 …… 1,200m(徒歩15分)

SCHOOL DISTRICT －学区－

OUTLINE 物件概要

■所在地／(地番表示・住居表示)千葉県千葉市中央区仁戸名町109-19
■構造規模／木造在来軸組工法2階建(910モジュール)■土地権利／所有権■都市計画／市街化区域
■用途地域／第一種低層住居専用地域■建ぺい率／50%■容積率／100%■地目／宅地■現況／更地
■完成予定／2023年6月中旬■引渡日／2023年6月下旬■設備／東京電力・都市ガス・公営水道・本下水
※図面と現況に相違がある場合は現況優先とします。
※工事中の場合においては安全の為ヘルメットの着用を、完成現場においてはスリッパに履き替えてくださるようお願い致します。
※車種によっては台数分駐車できない場合がございます。

『設計性能評価』取得予定　『建設性能評価』取得予定
国が定めた住宅性能表示制度において 7項目 最高等級

1号棟 4LDK

販売価格
2,790 (税込) 万円

■土地面積：169.83m²
■建物面積：110.13m²
■建築確認番号：第22UDI1W建07448号（令和5年3月4日）
■接道幅員：南東側8.5m公道
南西側6m公道

南角地
土地51.3坪

補助金100万円 こどもエコすまい支援事業対象物件

※補助金交付については、子育て世帯・若者夫婦世帯・工事の進捗状況など諸条件がございますので、詳細は営業所までお尋ねください。また補助金は国の予算の上限に達した時点で終了となります。
※本制度の補助金申請に伴う一連の事務手数料として、物件引渡し時に金50,000円(税込)をお支払いいただきます。(交付申請手続き、完了報告手続き、工事写真の撮影、その他申請時に必要な資料の準備等に要する手数料として。)

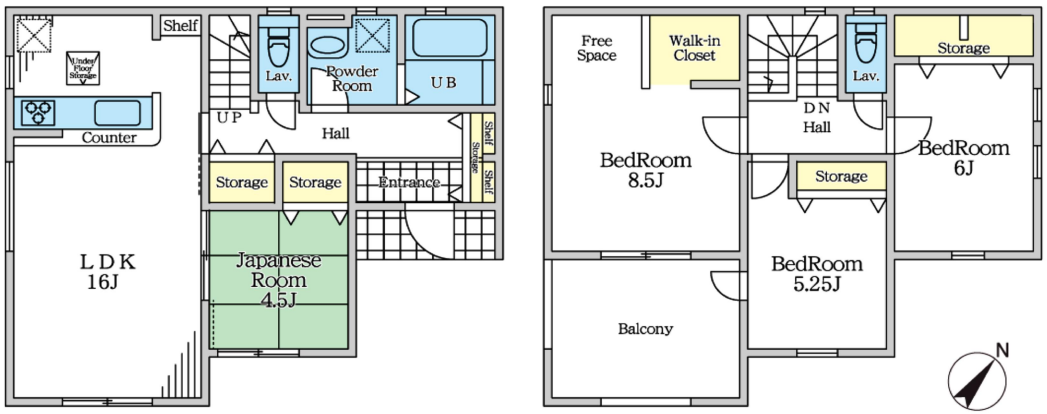

1F:53.82m²

2F:56.31m²

1号棟外観完成イメージ

EQUIPMENT 設備仕様

TVモニター付インターフォン / 食器乾燥機 / 食洗機 / 浴室乾燥付 / システムキッチン / 床下収納 / 24時間換気 / シャンプードレッサー / 基礎パッキン工法 / 防虫防蟻工事済 / 散水栓 / システムユニットバス / フラット35S タイプA / ピッキング対策ディンプルキー / 浄水器付きキッチン / 地盤保証 / 35年保証 / 追い焚き / ペア基礎 / サイディング仕様 / 玄関収納 / TV配線付 / クロス全てノンホルム仕様 / 増設子棚 / 断熱の高いアルミ樹脂複合サッシ / ガスコンロ3口

フラット35S (融資対象物件)

地盤保証20年システム JIMP お引渡し後 無料点検実施!!

BLOCK PLAN 区画図

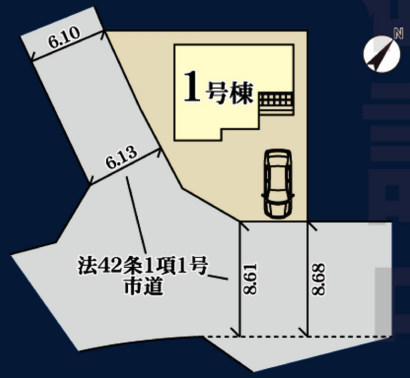

ACCESS 交通

JR総武本線
「千葉」駅バス23分
「辺見台」停歩2分

【カーナビ表示】
千葉県千葉市中央区仁戸名町109-19

千葉県知事(2)第17047号
媒介
千葉開発株式会社
〒260-0018　千葉市中央区院内1-4-11宮崎ﾌﾟﾗｻﾞ303
TEL 043-215-7630